

広報

my hometown TOMIOKA

2022

7

No.717

とみおか



Contents

にこにこども園、小中学校合同運動会 … 02～03
とみおか散歩「地域おこし協力隊日記」 … 24～25

TOMIOKA MONTHLY NEWS …… 04～06
とみおか写真館 …… 26～27



(3) 広報とみおか



にこにこども園と富岡小学校、中学校合同による運動会が、5月21日に行われました。
 今回のスローガンは「みんなと創れ！心を一つに！~never give up~」。4月の開校後、初めての開催となり、駆け付けた保護者や卒業生らが見守る中、子どもたちは爽やかな浜風に吹かれながら元気いっぱい校庭を駆け回りました。
 この日は、地域住民や多くの学校行事にご協力をいただいた千葉大学の皆さんが運動会をバックアップ。会場には子どもたちの歓声が響き渡り、笑顔あふれる初夏の一日となりました。



広報とみおか (2)



多くの檀家の皆さんが参列した安全祈願法要



総代や檀家の世話人により行われた投げ餅



お手本を見ながら歯みがきをする園児

震災と原発事故からの再建に向け 龍台寺が本堂を上棟

東日本大震災からの再建が進む龍台寺(中央)で、6月5日、本堂の上棟式が行われ、参列した檀家や関係者など約170人が、工事の安全と一日も早い完成を願いました。

龍台寺は、1490年に建立。昭和31年に建て替えられた旧本堂は震災で全壊し、位牌堂や客殿などと共に平成28年から再建工事が行われてきました。上棟式では、矢内隆久副住職が「おかげ様で、ようやくここまで再建が進みました。落慶式を楽しみに、

上手にみがいて虫歯をなくそう にこにこ子ども園で歯みがき教室

にこにこ子ども園で、6月10日、「歯と口の健康週間」に併せた歯みがき教室を行い、子どもたちが正しい歯みがきの方法などを学びました。教室では、町の保健師と栄養士が講師を務め、子どもたちに効果的なブラッシングの方法や、紙芝居の読み聞かせによる歯の大切さなどを教えました。真剣な表情で話を聞いていた園児は「虫歯にならないように、おうちでもちゃんと歯を磨きます」と話してくれました。

富岡町プレミアム付商品券 好評販売中

お得なお買い物にご利用いただける、富岡町プレミアム付商品券が販売中です。1セット10,000円で15,000円の商品券として使用でき、お一人様5セットまでご購入いただけます。

【販売期間】 6月20日(月)～9月30日(金) 10:00～16:00(平日のみ)

【販売場所】 富岡町商工会(〒979-1112 富岡町中央2丁目111)

富岡町商工会 ☎0240-22-3307

大きく元気に育って！ 富岡川で稚アユ放流



雨にも負けず放流を見守った小学生と校長先生

富岡川漁業協同組合(猪狩猟道組合長)による稚アユの放流が、5月27日、今村病院跡地の河川敷で行われました。富岡川漁協では、平成25年から稚アユの放流を継続。猪狩組合長が「富岡川の自然や生態系を守るために放流を続けていきます」と挨拶し、組合員らが稚アユ約1万1千匹を放流しました。この日は、時折強い雨が降るあいにくの天気となりましたが、富岡小学校の6年生も駆けつけ、富岡川に元気に泳ぎ出していく稚アユの姿を見守っていました。

秋の収穫が楽しみだね！ 小学生が田植え体験



丁寧に苗を植える小学生

王塚原(だいら)地区の水田で、5月30日、富岡小学校の3・4年生10人が田植えを体験しました。初めて田植えをした4年生の男子児童は、「泥の感触が気持ち良かった。秋の稲刈りが楽しみです」と笑顔で話してくれました。水田を管理する株式会社富岡アグリファームの佐藤清隆社長は、田植えを終えた小学生が汗を拭う姿を見つめながら「みんな上手に植えていました。これを機会に、富岡町の農業に関心を持ってもらえればうれしいです」と話されました。

60歳以上の方や基礎疾患を有する方へ 新型コロナワクチン接種 4回目接種のお知らせ

現時点で得られている科学的知見等により、以下の方を対象として7月下旬を目途に4回目接種を開始します。費用は無料で、接種により高い重症化予防効果が得られます。

3回目のワクチン接種から5か月が経過した

- ①60歳以上の方 ②18歳以上で基礎疾患を有する方 ③その他、重症化リスクが高いと医師が認める方

※①に該当する方は、富岡町から郵送される接種券を接種会場に持参してください。

※②に該当する方は、富岡町に接種券の発行を申請する必要があります。基礎疾患を有する方等は、接種についてかかりつけ医にご相談ください。

上記①②以外の方々への4回目接種については、引き続き様々な情報を収集しながら検討していきます。



※重症化リスクが高い具体的な基礎疾患については、厚生労働省「新型コロナワクチンQ&A」をご覧ください。

健康づくり課 健康づくり係



とみっぴー新聞 No.77

とみっぴー フェイスブック 検索

とみっぴー 77

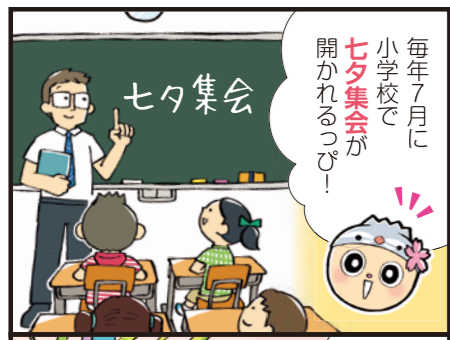

毎年7月に小学校で七ツ集会が開かれるっぴー!



みんなは何をお願いしたっぴー?

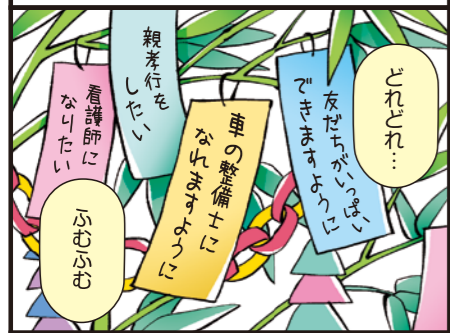

どれどれ... 友だちがいっぱいごきまつよっぴー!



とみっぴーの願い事はコレだっぴー!!

身の回りの出来事をお寄せください。お寄せいただいたエピソードを4コマまんがでご紹介します。ご応募先 企画課 広聴広報係

五月晴れの日には田植えだっぴー!



夏のような暑さになった五月晴れの5月6日、ふるさと生産組合のみんなが下郡山原下の田んぼで田植えをしていたっぴー! 組合長の康男っぴーにお話を聞いたら、「去年より1町歩規模を広げて約10町歩の田んぼに作付けするんだよ!」って教えてくれたっぴー。今年の水稲だけで15軒、お米以外の農作物を入れると去年より7軒多い27軒の個人や法人が作付けするんだけど、これからも町内で営農を始める農家さんたちが増えるといいっぴーね!

とみっぴーにそっくりのエコクラフトだっぴー!



5月21日、富岡小中学校に遊びに行ったら、エコクラフト・さをり織同好会の展示会が開かれていたっぴー。会員のみんなが作ったバッグやバスケットなどと並んで、とみっぴーにそっくりの作品があって、思わずいっしょに写真を撮ってきたっぴーよ! 富岡小中学校北校舎1階の地域交流室で、エコクラフトは火曜日に、さをり織は水曜日に活動しているから、興味のある人は気軽に行ってみてっぴー!

楽しい夕ごはんでコミュニケーション とみおか子ども食堂が“開店”



手作りの美味しい夕飯に舌つづみ(5月13日)



楽しい時間を過ごした参加者の皆さん(5月13日) ※写真撮影時のみマスクを外していただきました

『とみおか子ども食堂』参加費

2歳以下	無料	幼小中学生	100円
中高大学生	200円	一般	300円

トータルサポートセンターとみおかで、毎月第3金曜日の午後5時から「とみおか子ども食堂」がオープンしています。とみおか子ども食堂は、こども食堂実行委員会と、双葉郡の子育て応援をしている「cotohana(コトハナ)」が2020年の秋から始めたものです。毎回15〜20人ほどの親子が参加し、地域の方などが作った夕飯を食べながら楽しい時間を過ごしています。

た。地域の方々とのつながりを大事にしながら、皆さんのコミュニティの受け皿になれば嬉しいです。親子だけでなく、どなたでも気軽にお越しください」と話され、多くの参加を呼びかけました。とみおか子ども食堂は、材料準備のため予約制となっています。興味のある方は、コトハナまでメールでお問い合わせください。

【メールアドレス】
cotohana.net@gmail.com

富岡の歴史を伝える「おせっぺとみおか」を寄贈



渡部さんに冊子を手渡す平良さん(右)

とみおか子ども未来ネットワーク(市村高志理事長)が、5月26日、富岡小中学校に冊子「おせっぺとみおか」を寄贈しました。おせっぺとみおかは、震災当時小中学生だった子どもたちが町民に聞き取りした、町の思い出や歴史をまとめたもので、これまで4冊を制作。今回贈られたのはその総集編で、富岡町図書館などでも読むことができます。中学3年の渡部喜羽さんに冊子を手渡した理事の平良克人さんは、「町民の皆さんの想いや町の歴史を、多くの人々に伝えてもらえれば嬉しいです」と話されました。

住所や連絡先の変更届、町内居住届出のご提出はお済みですか?

広報紙がご自宅に届かず、役場へ戻って来るケースが多く見受けられます。お引越し等で送付先が変更になった場合は、役場までご連絡をいただき、最寄りの郵便局への転居届も忘れずにお出しください。

【連絡先】 住民課住民係 ☎0240-22-2111
いわき支所 ☎0246-88-1987 郡山支所 ☎024-983-9021

国民健康保険・後期高齢者医療保険・介護保険の免除措置

町は、国の財政支援により、避難指示が解除された区域の上位所得層や転入者を除き、医療費の窓口負担や介護保険の窓口利用者負担及び保険税(料)を一律免除しています。

令和4年8月1日以降の医療費等の窓口負担免除については、震災時点で帰還困難区域に住所を有していた方を除き、令和3年分の所得で免除対象に該当するかの再判定を行います。

【保険税(料)】

令和4年7月に免除対象の方へ減免決定通知を発送しますが、帰還困難区域を除く令和3年分の所得が上位所得層の世帯と、住民税未申告者がいる世帯主または被保険者については免除対象とならないため、7月に税(料)額の決定通知書をお送りします。

【医療費等の窓口負担】

上位所得層及び未申告者のいる世帯を除き、令和4年8月1日から令和5年2月28日までの免除証明書を7月下旬にお送りします。

□ 国民健康保険・後期高齢者医療保険

区 分	令和4年8月以降の窓口負担	令和4年度保険税(料)
上位所得層 ※ (帰還困難区域を除く)	免除なし	免除なし
令和3年分住民税未申告 (後期高齢者を除く)	免除なし	免除なし
転入者の一部 ※	免除なし	免除なし
所得600万円以下または、世帯主 の被災区域が帰還困難区域の世帯	令和5年2月28日まで免除	免 除

※「上位所得層」とは、世帯に属するすべての被保険者の所得の基礎控除分(43万円)を除いた合計額が600万円を超える世帯。

※世帯に属する被保険者の方で住民税未申告者がいる場合は、保険税(料)及び医療費等の窓口負担は免除となりませんが、申告を行い所得が600万円以下であれば免除となるため、未申告者がいる場合は、早めに申告してください。

※震災時点で富岡町に住居登録が無く、免除対象区域以外から転入された方は免除対象となりません。

□ 介護保険

区 分	令和4年8月以降の利用者負担	令和4年度保険料
上位所得層 ※ (帰還困難区域を除く)	免除なし	免除なし
転入者の一部 ※	免除なし	免除なし
所得633万円未満または 帰還困難区域の方	令和5年2月28日まで免除	免 除

※「上位所得層」とは、合計所得金額が633万円以上の世帯。

※震災時点で富岡町に住居登録が無く、免除対象区域以外から転入された方は免除対象となりません。

国民健康保険税に関すること
国民健康保険免除証明書、後期高齢者医療に関すること
介護保険に関すること

税務課 課税係
健康づくり課 国保年金係
福祉課 介護保険係



健診 令和4年度 総合健診の申込方法について

広報6月号に掲載しました、令和4年度総合健診の日程及び申込方法を改めてお知らせします。
身体の異常を早期発見するために、年に一度の健康チェックをお勧めします。

□ 総合健診の日程

地 区	会 場	実 施 日
富岡町	富岡町保健センター	9月29日・30日、10月2日
いわき市	富岡町いわき地区多目的集会施設	10月3日～8日
郡山市	ビッグパレットふくしま	11月7日～9日
会津若松市	会津アピオ	10月4日・5日
南相馬市	原町保健センター	8月4日～6日
個別健診(中通り)	日本予防医学協会の提携医療機関	9月6日～12月31日

□ 集団健診を希望する方

【富岡・いわき・郡山会場】

インターネット予約またはコールセンターへの電話予約でお申し込みください。

・インターネットでの申込み

申 込 先：富岡町総合健診予約サイト

<https://www.aitel-reservation.jp/tomiokatown-fukushima/>

申込期間：7月8日(金)から健診受診日の2日前まで

・コールセンターでの申込み

申 込 先：富岡町総合健診予約コールセンター(☎0120-489-101)

受付時間：9:00～17:00(土日祝日を除く)

申込期間：富岡・いわき会場 7月25日(月)～8月5日(金)

郡山会場 8月29日(月)～9月9日(金)

【南相馬・会津会場】

健診受診日の2週間前まで、健康づくり課国保年金係に電話でお申し込みください。

□ 個別健診(中通り地方)を希望する方

7月21日まで、健康づくり課国保年金係に電話でお申し込みください。

申し込みされた方に、日本予防医学協会から個別健診のご案内をお送りしますので、資料に記載されている医療機関にご予約の上、日本予防医学協会受付の手続きをしてください。

※日本予防医学協会への手続期限：10月31日(月)

□ 社会保険等に加入している40歳以上の被扶養者の方

集団健診にて受診できますので、上記集団健診の申込方法により申請してください。

受診の際は、保険者が発行した受診券と保険証が必要です。加入保険によっては、町の健診を受診できない場合がありますので、事前に福島県保健衛生協会へご確認ください。

【問合せ先】 福島県保健衛生協会 ☎024-546-0391

健康づくり課 国保年金係・健康づくり係



年金
免除

新型コロナウイルス感染症に係る国民年金保険料免除申請

新型コロナウイルス感染症の影響で所得が下がり、国民年金保険料の納付が困難になった方は、臨時特別措置として保険料の特例免除が受けられます。

なお、平成23年3月11日時点で、原発事故による避難指示が出された市町村に住居登録があった方は、「東京電力福島第一原子力発電所事故による特例免除」が優先適用されます。

【対象者】

次のいずれにも該当する方。

- 令和2年2月以降に、新型コロナウイルス感染症の影響により収入が減少した方。
- 令和2年2月以降の所得等の状況から見て、当年中の所得見込額(※1)が、現行の国民年金保険料免除基準相当(※2)になることが見込まれる方。

※1 所得見込額とは、令和2年2月以降の任意の月(最も低い月など)における所得額を12か月に換算し、見込みの経費経費等を控除し算出した額。

※2 免除が承認される所得基準は、申請書に記載されている項目を参照のこと。

【対象期間】

- 令和2年度分：令和2年7月～令和3年6月
- 令和3年度分：令和3年7月～令和4年6月
- 令和4年度分：令和4年7月～令和5年6月

【手続方法】

- 申請書を入手(ご希望の方にお送りしますので、健康づくり課国保年金係までご連絡ください。また、日本年金機構のホームページからダウンロードすることもできます)。
- 必要な添付書類と共に、健康づくり課またはお近くの年金事務所へ郵送してください。

☎ 健康づくり課 国保年金係

または、年金加入者ダイヤル ☎0570-003-004

年金

離婚時の年金分割制度について

夫婦が離婚した場合、婚姻期間から厚生年金の支給額の計算の基となる報酬額を分割して、年金額を2人で分割できます。

原則として離婚後2年以内に手続を行っていただく必要がありますので、お早めにご相談・お問い合わせください。

☎ 平年金事務所(いわき市平字童子町3-21 ☎0246-23-5611)

広告

富岡ホテルからのご案内

～各種大好評!! ご予算に応じて様々な料理を承ります～

ご法要	5,000円(税別)より	全11品
ご宴会	5,000円(税別)より	全9品+飲み放題付
特製弁当	1,000円(税別)より	10名様分から配達いたします

町民割引のご宿泊予約も継続中です!

お問い合わせ

富岡ホテル(株)

福島県双葉郡富岡町駅前27
TEL: 0240-22-1180 FAX: 0240-22-1182
*ご予約の際は、町民割プランとお伝えください。

保険
更新国民健康保険・後期高齢者医療保険「限度額適用認定証」
「限度額適用・標準負担額認定証」更新手続き

令和4年7月31日が有効期限となっている国民健康保険・後期高齢者医療保険「限度額適用認定証」「限度額適用・標準負担額認定証」をお持ちの方で8月以降も引き続き入院される方は、必ず更新手続きを行ってください。

認定証を申請した場合、申請の月の1日から有効となりますので、更新を行う場合は必ず8月中旬に手続きを行ってください。

【手続方法】

健康づくり課国保年金係及び、いわき支所、郡山支所に備え付けの申請書をご提出ください。

※国民健康保険加入者のみ、町ホームページから更新用の申請書がダウンロードできます。郵送による申請を希望される場合は、問合せ先までご連絡ください。

☎ 健康づくり課 国保年金係

保険
更新国民健康保険高齢受給者証及び
国民健康保険特定疾病療養受領証の更新

令和4年7月31日が有効期限の「国民健康保険高齢受給者証」と、「国民健康保険特定疾病療養受領証」の更新分を、対象の方へ7月下旬に簡易書留でお送りします(有効期限：令和5年7月31日)。

☎ 健康づくり課 国保年金係

保険
更新

後期高齢者医療被保険者証の更新

令和4年7月31日が有効期限の「後期高齢者医療被保険者証」の更新分保険証(藤色)を、対象の方へ7月下旬に簡易書留でお送りします(有効期限：令和4年9月30日)。

なお、令和4年度の窓口負担割合の見直しに伴い、10月1日から使える新しい保険証(ピンク色)を、改めて9月下旬にお送りします(有効期限：令和5年7月31日)。

また、有効期限が切れた保険証は、健康づくり課国保年金係または、いわき支所、郡山支所へご返却いただくか、ご自身で裁断のうえ破棄してください。

☎ 健康づくり課 国保年金係

年金
免除

福島第一原発事故に係る国民年金保険料免除申請

「東日本大震災に伴う東京電力福島第一原子力発電所の事故に係る国民年金保険料の免除等」の申請期間が令和4年7月から令和5年6月まで延長となりました。

国民年金保険料の特例免除等については、毎年申請が必要となります。申請を希望される方は、本人確認ができる書類(運転免許証等)と、基礎年金番号またはマイナンバーが確認できる書類を持参の上、健康づくり課国保年金係または、いわき支所、郡山支所、最寄の年金事務所「国民年金保険料免除・納付猶予申請書」を提出してください。

なお、郵送を希望される場合は、健康づくり課国保年金係までご連絡ください。

☎ 健康づくり課 国保年金係

または 平年金事務所

☎0246-23-5611

甲 慰 金 戦没者等のご遺族の皆さまへ

特別甲慰金は、令和2年4月1日(基準日)において、「恩給法による公務扶助料」や「戦傷病者戦没者遺族等援護法による遺族年金」などを受ける方(戦没者等の妻や父母等)がいない場合、請求によって先順位のご遺族お一人に支給されるものです。

第十一回特別甲慰金の対象者、請求期限等は次のとおりで、請求期限を過ぎると甲慰金を受ける権利が無くなりますので、お早めにご請求ください。

【対象者】 戦没者等の死亡当時のご遺族

【支給順位】 ①令和2年4月1日までに戦傷病者戦没者遺族等援護法による甲慰金の受給権を取得した方

②戦没者等の子

③戦没者等の父母、孫、祖父母、兄弟姉妹

※戦没者等の死亡当時、生計関係があったことなどの要件を満たしているかどうかにより、順番が入れ替わります。

④上記の①から③以外の戦没者等の三親等内の親族(甥、姪など)

※戦没者等の死亡時まで引き続き1年以上の生計関係があった方に限ります。

【支給内容】 ・ 国債名称 第十一回特別甲慰金国庫債券 い号
・ 額 面 25万円(5年償還)

【請求期限】 令和5年3月31日(金)

【請求窓口】 福祉課 福祉係

☎ 福祉課 福祉係

広告

明るい快適なまちづくり



ワタナベ電建株式会社

電気設備設計施工・空調機器設置施工・オール電化機器設置施工
電気器具販売及び修理・一般伐採(根切・中断切・枝切・下刈)
墓地清掃雑草除去・樹木のチップ化

～見積もり無料です。ご相談ください～

住所：富岡町大字本岡字関ノ前 74-2
☎0246-38-4500 FAX 0246-38-4510

富岡町内に健康増進のためのフィットネスが新たに誕生。

「Re-Birth(リ・バース)」は社会福祉法人光美会が指定管理者となる富岡町共生型サポート拠点施設「トータルサポートセンターとみおか」内にオープンする健康増進のためのフィットネスです。健康管理・運動方法・栄養相談まで幅広くサポートします。

医療・スポーツ系スタッフ在籍
管理栄養士による栄養相談
生活習慣病予防
腰痛対策



富岡町大字本岡字王塚36
(トータルサポートセンターとみおか内)

TEL:0240-25-8915
■営業時間/10:00~19:00 ■定休日:毎週木曜日

成人式 令和5年「富岡町二十歳を祝う会」開催のお知らせ

毎年挙行してまいりました富岡町成人式を、来年は「富岡町二十歳を祝う会」として次のとおり開催します。多くの皆さまのご出席をお待ちしております。

【日 時】 令和5年1月7日(土) 受付開始 12:30 式典開始 13:30

【会 場】 文化交流センター「学びの森」

【対象者】 下記のいずれかに該当する方

①富岡町に住民登録があり、平成14年4月2日から平成15年4月1日までに生まれた方

②平成23年3月11日時点で富岡第一・第二小学校2学年に在籍していた方

③平成30年3月に町立中学校三春校を卒業した方

【出席確認】 対象者の方へ、11月上旬までにご案内と出欠確認書をお送りします。11月中旬までに届かない場合は、問合せ先までご連絡ください。

【よくある質問】

Q. 富岡町に住民登録がありますが、避難先の成人式に参加できますか?

A. 各市町村により実施要領が異なりますので、現在お住まいの自治体にお問い合わせください。

Q. すでに富岡町から転出していますが、参加できますか?

A. 参加できます。希望される方には案内状をお送りしますので、ご住所・お名前・電話番号等を問合せ先までご連絡ください。

【注意事項】 新型コロナウイルス感染症の状況により、実施内容等に変更が生じた場合は、広報紙や町ホームページ等でお知らせします。

【その他】 富岡町二十歳を祝う会と一緒に作り上げる実行委員を募集します。興味のある方は7月31日まで問合せ先へご連絡ください。

☎ 生涯学習課 生涯学習係

広告



福双エステート株式会社

土地・家屋のご売却・リフォーム・売買、賃貸の仲介・管理、土地・家屋を有効活用したい等、土地やお住まいの事ならお気軽にご相談ください。

〒979-1112 福島県双葉郡富岡町中央3丁目145
TEL:0240-23-6296 FAX:0240-23-6297 URL:https://www.fukusoestate.com

【福島県知事(1)第3408号】 担当：志賀・蒲生
定休日：土・日曜日 営業時間：9:00~18:00

富岡町「夜の森地区」に健康と安らぎのカフェオープン

2022.4.9 NEW OPEN

社会福祉法人光美会が指定管理者となる富岡町共生型サポート拠点施設「トータルサポートセンターとみおか」内にカフェがオープン。近隣で採れる野菜を使用したスープや、甘味たっぷりのジャムで味わう焼きたてのスコーン、新鮮な果物を使用したスムージーなどを提供しています。



Re-Birth cafe TEL:0240-25-8915
営業時間/10:00~19:00 定休日:毎週木曜日

蜂対策 蜂に注意!

これからの季節、家の軒下や庭木に蜂の巣を見かけることがあり、そのまま放置すると巣は2倍から3倍以上の大きさになってしまいます。

巣が大きくなると蜂の数も増えるため、専門業者でなければ駆除が困難になります。また、スズメバチなどに刺されると、蜂毒アレルギー体質の方は死亡する例もありますので十分お気を付けください。なお、蜂に刺された場合は自分で判断はせず必ず医師の診断を受けましょう。

【蜂対策】

- 巣に近づかない。また、巣に石を投げたり、つついたりして蜂を刺激しない。
- 巣の近くで蜂を刺激するもの(香水・ヘアスプレー・虫除けの超音波装置など)を身に着けたり使用したりしない。
- 純毛製品や黒い衣服は刺されやすく、白っぽい服の方が安全性が高い。
- 蜂がいる場所で熟した果実やジュース等の甘味を摂らない(蜂は木の樹液や甘い物に集まってきます)。
- 駐車中の自動車の窓は必ず閉めておく。
- スズメバチ類の巣と急に遭遇し、見張りの蜂に威嚇や攻撃を受けた場合、大声で騒いだり腕で蜂類を追い払う事は厳禁。蜂は左右や急激な動きに敏感なため、頭を隠しながら姿勢を低くして巣からゆっくり離れる。



図 生活環境課 環境衛生係

検査 内部被ばく検査・甲状腺検査を実施します

町は、次の検査機関でホールボディカウンタによる内部被ばく検査を実施しています。
 検査をご希望の方は希望日の2週間前まで健康づくり課放射線健康管理係までご連絡ください(とみおか診療所駐車場での検査は事前申込み不要です)。
 また、平田村ひらた中央病院で甲状腺検査を実施しています。ご希望の方は健康づくり課放射線健康管理係までご連絡ください。

検査機関名	住所	検査日程
ひらた中央病院	平田村大字上蓬田字清水内4	火曜日 14:15~15:00 水曜日 9:15~10:00
公益財団法人ときわ会 いわき泌尿器科	いわき市内郷綴町沼尻62	水、木曜日 10:00~12:00 13:00~16:00
馬場医院	広野町下浅見川字広長100-6	月~金曜日 8:00~11:00 14:00~17:00 土曜日 8:00~11:00
公益財団法人ときわ会 いわき泌尿器科	富岡町中央3丁目70 とみおか診療所駐車場	広報とみおか「とみおか保健だより」町内医療機関の診療案内をご参照ください。

図 健康づくり課 放射線健康管理係

空地管理

空き地の適正管理にご協力ください

町内に所有する土地に繁茂した草木が隣接する宅地に侵入するなど、所有地の適正管理が行われないことによる苦情やトラブルが毎年発生しています。草木の繁茂により、交通事故や火災、不法投棄、害虫の発生や有害鳥獣が住み着いてしまうなど、生活環境の悪化につながりますので、土地は所有者が適正に管理してください。

【除草剤の配付について】

平成23年3月11日時点で住民登録をしていた方、町内に宅地を所有している方へ除草剤を配付していますので、土地の適正管理にご活用ください(1世帯につき年間3個まで)。
 配付場所：生活環境課環境衛生係(土日祝日は日直が対応します)

【ご自身で作業できない場合の町内事業者のご案内】

高齢など身体上の理由や、町外に居住していることでご自身による所有地の管理(除草等)ができない場合は、下記事業者での対応も可能です。

事業者名	連絡先	備考
富岡町建設業協会(窓口：有限会社堀本建設)	☎0240-22-1063	
社団法人南双広域シルバー人材センター	☎0240-23-5240	除草、集草のみ
株式会社さくら緑化	☎0240-21-1555	

※除草費用は依頼者の負担となります。なお、事業者によって作業内容が異なりますので、詳細は事業者にお問い合わせください。

また、東京電力ホールディングスでも自宅の除草を行っています。なお、田畑及び更地は原則対象外となり、庭木や樹木の伐採もできません。
 依頼できるのは1箇所につき年1回に限りとなります。詳細は町ホームページ「東京電力からのお知らせ」をご参照ください。

富岡町トップページ → 組織一覧 → 生活環境課(環境衛生係) → お知らせ → 東京電力からのお知らせ(除草・屋内片付け)

【問合せ先】 東京電力HD(株)復興推進室 富岡町・川内村グループ
 ☎080-5980-1084

図 生活環境課 環境衛生係

広告

CITY HOUSING 有限会社シティハウジング

賃貸アパート・貸家の仲介・管理・貸事務所

売家・売地や、貸倉庫等土地・お住い・建物のことなら当社にお任せください! **TEL: 0240-22-8212**

〒979-1111 福島県双葉郡富岡町大字小浜字大膳町2番地1
 FAX: 0240-22-2995 URL: <https://www.city-housing.co.jp/>
 担当: 杉本 定休日: 土・日・祝日 営業時間: 9:00~16:00 【福島県知事(5)第2205号】

特定建築

特定用途建築物 基本計画説明会を開催

特定用途建築物(ホテル、旅館、簡易宿所、下宿、寄宿舍、共同住宅、その他規則で定める用途の建築物)の基本計画書が提出されましたので、次のとおり説明会を行います。

株式会社 宮田運輸 社員寮新築工事

所在	富岡町大字上郡山字清水223-1
用途	共同住宅(社宅)
規模	地上2階 8住戸 高さ:9.0m 延べ床面積:423.15㎡
工事期間	令和4年9月~令和5年3月 完成予定
建築主	株式会社 宮田運輸

【日時】 7月20日(水) 10:00~
 【場所】 富岡町文化交流センター「学びの森」 2階 第1研修室
 富岡町大字本岡字王塚622-1 ☎0240-22-2626
 【問合せ先】 設計者(建築主代理人) 赤塚建設株式会社(いわき市)
 ☎0246-22-4311 担当:赤塚 ※土日祝日定休

☎ 都市整備課 都市計画係

双葉地方水道企業団からのお知らせ

水道水中における放射性物質のモニタリング結果

- 測定機関 双葉地方水道企業団
- 分析装置 ゲルマニウム半導体検出器
- 検査頻度 毎日
- 測定方法 水道水等の放射能測定マニュアル(厚生労働省)
- 検査結果 以下のとおり

令和4年4月29日~令和4年5月31日分(毎日採水、毎日検査)

採水場所	水源	ヨウ素131	セシウム134	セシウム137
小山浄水場	木戸川(ダム放流水)	不検出	不検出	不検出
関根浄水場	富岡川(伏流水)	不検出	不検出	不検出

※いずれの検体も、5月31日時点で放射性物質は不検出です。
 ※「不検出」とは、一定の条件で測定機器が検出できる最小値(1Bq/kg)未満であることを示しています。
 ※最新の検査結果は、企業団ホームページ(<https://www.f-mizu.jp>)をご覧ください。

《参考》検査日現在の目標値 (単位: Bq/kg)

	ヨウ素131	セシウム134	セシウム137
食品衛生法の規定に基づく新たな基準による目標値	—	10	

※これまで暫定規制値が設定されていた放射性ヨウ素については、半減期が短く、国に平成23年7月15日以降の検出報告がないことから、規制の対象から除外されました。

☎ 双葉地方水道企業団
 〒979-0515 楢葉町大字上小埜字小山6-2
 ☎0240-25-5315(代)/5323(営業係)
 【開庁時間】8:30~17:15(平日)

催しのお知らせ!



郡山支所といわき支所から楽しい催しのお知らせだっぴ!
 みんなの参加を待ってるっぴよ~!!

郡山支所 陶芸教室

■日時・場所

- 第1回 8月19日(金) 13:30~15:30
- 第2回 11月18日(金) 13:30~15:30

郡山市大槻町北公民会館 ※旧郡山支所隣
 (郡山市大槻町字西宮前19番地9)

■対象・費用・申込み

- ・富岡町に住民登録のある方または、平成23年3月11日時点で町内にお住まいだった方
- ・各回 2,000円(粘土代)
- ・開催日の7日前までに、郡山支所へ電話でお申し込みください。

☎ 郡山支所



とみおか・いわき
 ふれあいフェスタ2022

■日時・場所

- 10月15日(土) 9:30~15:00
- 富岡町役場 いわき支所敷地内
 (いわき市平白土字宮前8番地)

■内容盛りだくさん!

作品展、特産品・農産品販売、バザー、キッチンカー、移動図書館車 ほか



■作品募集

作品展に展示する作品を募集します。詳細は、広報9月号に同封するチラシでお知らせします。

■作品販売・農産品販売

手工芸品や農産品の販売をご希望の方は、いわき支所までお問い合わせください。
 募集期間 7月4日(月)~7月29日(金)
 ※募集状況によって締め切りが早まる場合がありますので、あらかじめご了承ください。

☎ いわき支所

宗教物品

宗教的物品回収BOX(神道系)を終了しました

町老人福祉センター跡(富岡町字夜の森南2丁目1番地)に設置しておりました帰還困難区域内の宗教的物品回収BOX(神道系)は、令和4年3月31日をもって終了しました。

今後、帰還困難区域内における宗教的物品(神道系)の処分については、諏訪神社でご相談いただけますので直接お問い合わせください。

【連絡先】 諏訪神社 ☎0240-23-6267

☎ 生活環境課 環境衛生係

問い合わせ先

- 富岡町役場・富岡町議会事務局
〒979-1192
福島県双葉郡富岡町大字本岡字王塚622-1
☎0240-22-2111
☎0120-33-6466
- 富岡町役場いわき支所
〒970-8024
福島県いわき市平北白土字宮前8
☎0246-88-1987
☎0120-33-6466
- 富岡町役場郡山支所
〒963-0201
福島県郡山市大槻町字原ノ町49-1
☎024-983-9021
☎0120-33-6466
- 富岡町文化交流センター「学びの森」・富岡町教育委員会
〒979-1151
福島県双葉郡富岡町大字本岡字王塚622-1
☎0240-23-7555(教育総務課)
☎0240-22-2626(生涯学習課)
☎0240-21-3665(図書館)
- 町立にこここども園
〒979-1111
福島県双葉郡富岡町大字小浜字大膳町152
☎0240-22-2358
- 町立富岡小学校・富岡中学校
〒979-1111
福島県双葉郡富岡町大字小浜字中央237-2
☎0240-22-2014(小学校)
☎0240-22-2020(中学校)
- 共生サポートセンターさくらの郷
〒979-1151
福島県双葉郡富岡町大字本岡字王塚36
特別養護老人ホーム桜の園
☎0240-23-7839
トータルサポートセンターとみおか
☎0240-25-8912
- とみおかアーカイブ・ミュージアム
〒979-1151
福島県双葉郡富岡町大字本岡字王塚760-1
☎0240-25-8644
- 富岡町地域交流館 富岡わんぱくパーク
〒979-1111
福島県双葉郡富岡町大字小浜字中央384-3
☎0240-25-8590

税金 固定資産税・国民健康保険税 納期限について

第2期目固定資産税と第1期目国民健康保険税の納期限は8月1日(月)です。忘れずに納めましょう。

☎ 税務課 課税係

受講 企業申込型 職場環境改善 「真・報連相」セミナー 参加者募集

従来の「報連相」とは違う「真・報連相」に学ぶ、質の高い仕事の進め方のセミナーを開催します。仕事の極意を習得し、働きやすい環境に変えていきましょう。

- 【内 容】 ①できる人の仕事の進め方からヒントを得て、初めの一步で基礎固め!
②視点を変えて仕事の進め方の強みを増やす!
③情報の共有化のレベルがみるみる上がる! 職場が動く!
※①から③へステップアップしますが、どのステップからでも受講できます。

- 【日 程】 ①7月21日(木) ②8月4日(木)
③8月25日(木)
- 【時 間】 13:00~16:00
- 【開催方法】 オンライン開催(ZOOM使用)
- 【定 員】 各100名(1事業所3名まで)
- 【締 切】 ①7月11日(月) ②7月25日(月)
③8月17日(水)
- 【そ の 他】 受講料、テキスト代は無料です。詳細は、お問い合わせいただくかホームページをご覧ください。

☎ ホームページ [働きたいネット](#) で検索
福島広域雇用促進支援協議会 福島統括窓口
(福島市中町4番20号 みんなゆビル202号)
☎024-524-2121

小野寺	半谷	渡邊	飯塚	大和田	お悔み
哲郎	光子	和夫	豊子	武	
91	91	72	68	60	
(高津戸)	(下郡山)	(本町)	(新夜ノ森)	(王塚)	

町のすがた (令和4年6月1日現在)

◆富岡町の人口	◆町内居住者	◆町外居住者
世帯数	世帯数	世帯数
5,675	2,041	3,634
人	人	人
19,943	7,111	12,832
(13-24)	(11-13)	(17-28)

※()内は先月との比較

双葉警察署夜の森・署所在地だより

双葉警察署：富岡町中央二丁目19 (☎0240-22-2121)
夜の森拠点：富岡町夜の森南一丁目25番地2 (☎0240-22-3939)



福島県警察では令和4年度採用試験に伴い、警察官を募集しています!
受験希望の方はもちろん、少しでも興味のある方、ご家族やご親戚に受験資格のある方など、たくさんのご応募をお待ちしています。
募集についての問い合わせや質問などはお気軽にご相談ください。

○問合せ先○
双葉警察署 警務課 ☎0240-22-2121
採用フリーダイヤル ☎0120-276-314
(平日 午前9時~午後5時)

受験資格
警察官A 年齢33歳未満の者で、大学卒業者または大学卒業見込みの者
警察官B 年齢17歳以上33歳未満の者(大学卒業者または大学卒業見込みの者を除く)

受付期間(警察官A、B)
7月25日(月)~8月19日(金)
第1次試験
9月18日(日)

富岡消防署からのお知らせ

7月は豪雨災害に備えて!!

台風やゲリラ豪雨などに備えて、命を守るためには、日ごろから防災意識を高めておくことが大切です。また、少しでも不安や危険を感じた場合は、避難指示の発令を待たずに自ら安全な場所に避難をするという判断も必要です。
避難の遅れが命にかかわることがありますので、家族や近隣の方に声を掛け合い、できる限り早く安全な場所に避難しましょう。

警戒レベル 5	命の危険 直ちに安全確保 ・既に災害が発生している状況です。命を守るための最善の行動をとりましょう。	
警戒レベル4までに必ず避難をする		
4	危険な場所から速やかに全員避難 ・指定緊急避難所までの移動が危険と思われる場合は、近くの安全な場所や自宅内のより安全な場所に避難しましょう。	
3	危険な場所から高齢者等は避難 ・避難に時間を要する人(ご高齢の方や障害のある方、乳幼児等)とその支援者は避難しましょう。	
2	自らの避難行動を確認 ・避難に備え、ハザードマップ等により、自宅等の災害リスクを再確認するとともに、避難情報の把握をするなどしましょう。	
1	災害への心構えを高めましょう。	



◆問い合わせ先◆
富岡消防署 ☎0240-22-2119
檜葉分署 ☎0240-25-2119
川内出張所 ☎0240-38-2119

とみおか保健だより



「減塩のススメ」

富岡町では、男女ともに塩分を取り過ぎないように気を付けていることがわかります。しかし、目標値まではほど遠く、あと一歩食事に気をつける必要があります。

塩分平均摂取量(g)		
	男	女
目標値	7.5未満	6.5未満
国	10.9	9.3
富岡町	9.7	8.9

※国は令和元年度、富岡町は令和3年度の数值

次の表は、一日あたりの塩分摂取目標値、国の平均値、富岡町の平均値です。

塩分の摂りすぎは大病のもと
塩分を摂りすぎると高血圧になりやすく、その状態が続くと血管や心臓に負担がかかります。その影響で動脈硬化が進み、脳卒中や心臓病の原因となります。
また、胃がんや骨粗しょう症にもなりやすく、腎臓にも大きな負担がかかります。

富岡町の総合健診では、尿検査で推定食塩摂取量が分かれます。基準値以上の場合は、減塩の食事を心がけましょう。

- 減塩するには**
- ・ 酢やレモンなどの酸味や、大葉、しょうが、ねぎなどの香味野菜、こしょうなどの香辛料、だし汁などのうまみをうまく利用しましょう。
 - ・ しょうゆやソースは、かけずにつけて食べましょう。味噌やしょうゆなどは、減塩商品を活用しましょう。
 - ・ 食事に野菜を取り入れましょう。野菜に含まれるカリウムは塩分の排泄を促します。
 - ・ 食品成分表示を確認し、塩分量の少ない物を選びましょう。
 - ・ 麺類の汁は飲み干さず、残すようにしましょう。
 - ・ みそ汁は具だくさんにしましょう。
 - ・ 加工品やインスタント食品、お総菜は塩分を多く含んでおり、麺類やパンにも塩分が含まれています。摂り過ぎに十分気をつけましょう。

人と町をつなぐ

とみおかアプリ ~教えて! とみっぴー⑫~



「教えて! とみっぴー」は、「とみおかアプリ」の使い方や配信している内容、現在の町の様子をとみっぴーと「とみおかアプリ」スタッフが一緒に紹介するコーナーです。

熱中症予防はとみおかアプリにおまかせください!

これからの季節は熱中症に気を付けたいですね。熱中症は、軽いものから命の危険にかかわるものまで、様々な症状があります。とみおかアプリの『熱中症セルフチェック』から、熱中症の危険度をチェックしてみましょう。年代・活動レベル・現在地などの質問に答えるだけで、ご自身やご家族の熱中症リスクを簡単に調べることができます。

また、環境省の『熱中症警戒アラート』も、とみおかアプリからご確認いただけます。夏本番の暑さに備えて、ぜひご活用ください!

簡単操作

熱中症リスクをチェック!

熱中症警戒アラートと暑さ指数を確認して予防しよう!

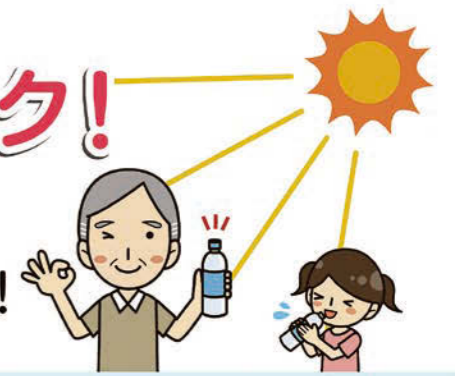

閲覧手順

- メニュー ▶ インターネット ▶ 【健康】まとめ ▶ 熱中症セルフチェック ▶ 環境省熱中症予防情報サイト

町内医療機関の診療案内【7月・8月】

診療時間等が変更となる場合がありますので、事前に電話でご確認ください。

医療機関名	診療科	診療日	受付時間・休診日など
とみおか診療所 (富岡町中央3丁目70) ☎0240-22-6522	内科・外科	火曜日 水・木・金・土曜日	9:00~12:00 (午後休診) 9:00~12:00 13:30~16:30 ※7/6(水)・8/3(水) 午後休診 ※8/12(金)・13(土) 休診
	精神科	7/9(土)・16(土)・30(土) 8/20(土)・27(土)	9:00~12:00 13:30~16:30 ※初診は1時間ほど要しますので、事前に電話予約が必要です。
とみおか診療所 駐車場内	内部被ばく検査	7/28(木)・29(金)・30(土) 8/25(木)・26(金)・27(土)	9:30~15:30 (予約不要)
富岡中央医院 (富岡町中央1丁目119) ☎0240-22-6560	外科・内科 小児科・麻酔科	月・火・水・木曜日	8:30~12:00 13:00~17:30 ※8/11(木)~15(月) 休診
穴田歯科医院 (富岡町字夜の森南3丁目54) ☎0240-22-3522	歯科	月・火・水・木曜日	9:00~12:00 14:00~17:00
		金曜日	9:00~12:00 (午後休診)
さくら歯科医院 (富岡町大字本岡字開/前197-7) ☎0240-23-6479	歯科	火・水・木・金曜日	9:30~13:00 14:00~17:00
さいとう眼科 (富岡町本町2丁目53-2) ☎0240-21-0123	眼科	月・火・水・木曜日	9:00~12:00 14:00~17:30 ※8/11(木)~16(火) 休診 ※月末に休診日があります

こんなところに!? 隠れとみっぴー! part23



今回は、汐橋(うしおばし)からお送りします。写真のどこかにとみっぴーが隠れています。見つけた方は、コミュニティ広場>自由広場>ご自由に投稿してください>こんなところに!? 隠れとみっぴー! part23まで!



写真のどこかにとみっぴーが隠れているっぴ



「とみおかアプリ」を使ってみませんか?

タブレット端末やスマートフォンでご利用いただけます。QRコードを読み取り、ダウンロードしてお使いください。



QRコードを読み取ってアプリをインストール



ダウンロードの方法がわからない、アプリの詳しい使い方を知りたい、また利用者ID通知書を紛失された場合などは、サポートセンターまでお問い合わせください。

とみおかアプリ・サポートセンター

☎0570-051-030

(平日9:00~18:00)

まな森 TIME

富岡町文化交流センターかわら版



生涯学習やサークル活動で「学びの森」をご活用ください

生涯学習課では、現在「陶芸教室」、「古典講読教室」、「健康太鼓教室」の3つの生涯学習講座を行っています。

また、これらの講座の他にも、町民の皆さんが行っている自主サークル活動のチラシ等を「学びの森」正面玄関の「みんなの掲示板」に掲示し、事務室でお配りしています。

「学びの森」で、生きがいがづくりや仲間づくりをしてみませんか？



陶芸教室



みんなの掲示板

図書館だより

TOMIOKA Library Letter

● 7月の移動図書館運行日

12日(火) 郡山コース

14日(木) いわき②コース

20日(水) 町内コース

21日(木) いわき①コース

27日(水) 近隣町内コース

※時間や場所など詳細は「令和4年度 富岡町ふれあいカレンダー」をご覧ください。

※天候・災害、新型コロナウイルス感染症の拡大状況等によっては中止する場合があります。

※「ふれあいカレンダー」掲載のAコース(町内)の内容に誤りがありました。お詫びして訂正します。

誤	正
清水集会所(富岡町上郡山字清水51)	清水地区(富岡町上郡山字清水186)
総合福祉センター 10:50~11:10	総合福祉センター 11:30~12:00

● おはなし会 小さいお子さんに向けて絵本や紙芝居の読み聞かせを行います。申し込みは不要です。
【日時】 7月9日(土) 10:30~11:00 【会場】 富岡町図書館内 おはなしのへや

富岡町図書館

シリーズ「農業復興」

次世代につなぐ農業の未来 ③8

— Agriculture for the future —

町は、営農再開の段階的な拡大に向けて、ハード・ソフト両面の事業を展開しています。今回は、復興拠点での試験栽培についてご紹介します。



復興拠点で米作付け

来年初の避難指示解除を目指す帰還困難区域内の特定復興再生拠点区域で震災後初めて、米の試験栽培が始まりました。

試験栽培は、営農再開に向けた取り組みの一環で、避難指示が解除される地域で安全な米作りができるか調べるものです。

作業は広野町の新妻有機農園が行い、川田地区(大菅)の水田約30アールに天のつぶの苗を植えました。収穫された米の放射性物質の濃度が、基準値(100Bq/kg)を下回れば、次年度以降、作付制限が解除されます。



次年度以降の取り組み

作付制限解除後は、放射性物質吸収抑制対策を徹底するとともに、町が管理計画を策定し、作付再開に向けた実証栽培を実施します。収穫された米は全量全袋検査を行い、基準値以下であれば出荷可能となります。

野菜の作付実証

川田地区での米作りのほか、県による野菜の出荷制限等解除に向けた作付実証が拠点区域内9か所で行われています。作業は新夜ノ森・川田地区農業復興組合が行い、ほうれん草、小松菜、キャベツ、ブロッコリー、カブの5品目を栽培しています。

担い手確保の取り組み

拠点区域内に農地をお持ちの皆さまに農地利用などの意向(営農する・しない、農地を貸す・貸さないなど)をお聞きし、地域の担い手への農地集積を進めていきます。

富岡町産業振興課 農業振興係



富岡町観光案内所 富岡町ファーマーズマーケット情報



町内の農家さんが直接運んでくれる新鮮な花や野菜を販売しています。商品は季節ごとに変わります。もしかしら珍しい商品にも出会えるかも。

地域物産品コーナー



富岡町観光協会
営業時間
平日 9:00~17:50
土 9:00~17:00
日・祝 休み
☎0240-23-7366

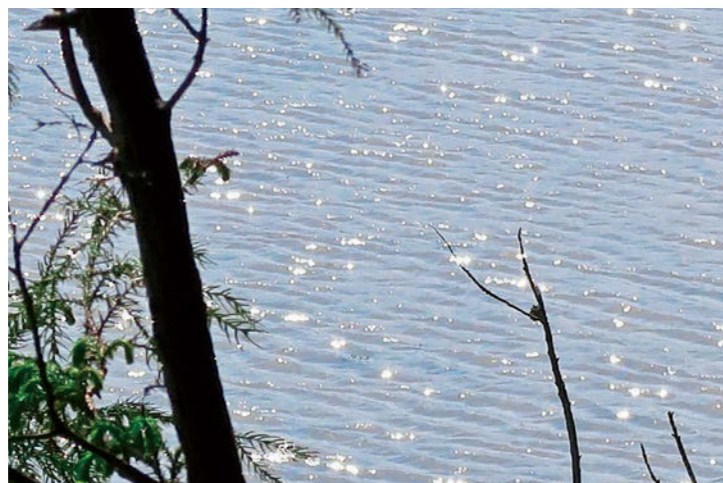

<https://youtu.be/a9coTJDdvvo>

（地域おこし協力隊・遠藤真耶）
 仏浜海岸にも足を運びました。お腹がへったので、持参したハンバーガーを海岸でパクパク。海を見ながら食べると、いつもよりさらに美味しく感じます。YouTubeでただただ海を眺め、ただただ波の音を聞く動画を配信中です。25ペー
 ジ下のQRコードとURLからぜひチェックしてください。一緒に富岡の海を満喫しましょう。

田んぼの代かきの様子を遠くから拝見。太陽の光が水面にキラキラ反射して綺麗。秋の実りが楽しみです。

とみおか散歩

地域おこし協力隊日記 episode 16

5月、富岡の初夏を探しに、ぐると町内を散歩しました。前号で夜の森の満開の桜を掲載しましたが、葉桜のトンネルも爽やかです。桜の木の下を歩いていただけで、心が晴れやかになります。

◇撮影場所◇

富岡小中学校花いっぱい運動

①花植えをする子どもたち
(6月1日/富岡小中学校)

町内花いっぱい運動

- ②本町行政区
(6月4日/諏訪神社近く)
- ③小浜行政区、すみれ会、
cotohana、さくらスポーツ
会員の皆さん
(6月5日/総合スポーツ
センター周辺)
- ④夜の森駅前南行政区
(6月5日/JR夜ノ森駅
東口)
- ⑤王塚行政区
(6月5日/マイプラザ
跡地北側)
- ⑥清水行政区
(6月4日/清水集会所)
- ⑦上郡行政区
(6月5日/町道関名古屋
の沢線沿・富岡産業団地
北側)
- ⑧太田行政区
(6月5日/JR太田踏切
付近)
- ⑨西原行政区
(6月4日/にこにここ
ども園前)

※写真撮影時のみ、マスクを外
していただきました。

撮影場所のリクエストを
お待ちしているっぴ。
みんなの思い出の場所や
見たいところがあったら、
企画課までメールし
てっぴ!



問 企画課 広聴広報係
✉ tom0200-006@tomiooka-town.jp



とみおか写真館 Vol.64 「花と笑顔咲く」



とみおか写真館では、富岡町が復興していく様子や皆さんの思い出の場所などをお伝えします。
今回は、花いっぱい運動の様子を参加されたみなさんの笑顔と共にお届けします。



町内の放射線量

富岡町が独自に実施した町内の空間線量の測定結果をお知らせします(単位：マイクロシーベルト/h)
 ※令和3年4月より、町内の施設利用状況等を踏まえ、測定点を一新しました。

測定結果の詳細については、
 QRコードからアクセスして、
 「とみおか放射線情報まとめサイト」を
 ご覧ください。



No.	測定場所	R 4. 6月. 1日. 2日	
		地上1 m	地上1 cm
1	滝川ダム出入口手前駐車場	0.24	0.21
2	麓山神社境内	0.22	0.15
3	杉内消防屯所前	0.19	0.22
4	杉内集会所前	0.22	0.19
5	ローソン富岡上手岡店出入口	0.24	0.17
6	第二工業団地出入口	0.39	0.28
7	富岡インターバス待合所前	0.30	0.29
8	上千里消防屯所前	0.15	0.15
9	地藏院出入口	0.24	0.27
10	上手岡多目的集会所前	0.15	0.12
11	高津戸スクリーニング場	0.11	0.19
12	高津戸集会所前	0.17	0.24
13	富岡養護学校正門前	0.32	0.38
14	大菅集会所前	0.29	0.28
15	蛇谷須宅地開発公園	0.33	0.53
16	蛇谷須浄化センター出入口	0.39	0.29
17	躑躅橋歩道(一橋)	0.35	0.67
18	夜ノ森駅東西自由通路西口出入口	0.13	0.11
19	夜ノ森駅東口待合室前	0.15	0.13
20	リフレ富岡跡地出入口	0.29	0.25
21	桜開花基準木	0.35	0.32
22	第二躑躅橋歩道(二橋)	0.24	0.25
23	上本町橋進入路	0.34	0.22
24	下千里集会所前	0.21	0.17
25	三春街道路線橋歩道(三橋)	0.14	0.16
26	富岡第二中学校正門跡地前	0.21	0.19
27	新町消防屯所前	0.25	0.39
28	総合運動場東側駐車場	0.34	0.34
29	防災備蓄北部倉庫出入口	0.19	0.14
30	旧富岡第二小学校体育館前	0.21	0.26
31	特別養護老人ホーム桜の園出入口	0.10	0.09
32	宝泉寺前	0.33	0.42
33	王塚集会所前	0.35	0.64
34	王塚消防屯所前	0.24	0.32
35	王塚第一なかよし広場	0.36	0.29

No.	測定場所	R 4. 6月. 1日. 2日	
		地上1 m	地上1 cm
36	富岡河川公園	0.37	0.31
37	ふたば医療センター附属病院前	0.11	0.09
38	学びの森前	0.23	0.21
39	役場1階玄関前	0.21	0.42
40	役場2階玄関前	0.20	0.21
41	食品検査所前	0.14	0.16
42	満開橋歩道	0.29	0.23
43	汚泥再生処理センター出入口	0.24	0.43
44	NHK電波塔出入口	0.37	0.62
45	ホテル蓬人館前	0.19	0.16
46	町営野球場前	0.18	0.20
47	防災備蓄拠点倉庫前	0.17	0.16
48	富岡町武道館前	0.11	0.13
49	富岡町総合体育館前	0.17	0.15
50	グリーンフィールド富岡跡地	0.15	0.08
51	小浜住宅団地内公園	0.35	0.39
52	富岡合同庁舎出入口	0.19	0.18
53	子安橋歩道	0.10	0.11
54	上本町集会所前	0.16	0.17
55	成沢の滝山道入口前	0.22	0.16
56	赤木集会所前	0.12	0.13
57	富岡工業団地公園	0.17	0.25
58	ビックイン富岡出入口	0.30	0.30
59	本町赤木橋歩道	0.24	0.30
60	諏訪神社参道入口前	0.29	0.25
61	保應寺出入口	0.18	0.15
62	岩井戸農村広場	0.13	0.12
63	上郡山多目的集会所前	0.17	0.17
64	猪狩電気通信工業看板前	0.26	0.24
65	本町なかよし広場	0.17	0.16
66	本町集会所前	0.20	0.20
67	本町消防屯所前	0.17	0.17
68	富岡郵便局前	0.12	0.17
69	岡内東児童公園	0.09	0.08
70	双葉警察署出入口	0.18	0.32

No.	測定場所	R 4. 6月. 1日. 2日	
		地上1 m	地上1 cm
71	大東銀行富岡支店前	0.17	0.09
72	東邦銀行前	0.13	0.11
73	総合福祉センター前	0.16	0.19
74	岡内中央児童公園	0.13	0.15
75	大原本店旧店舗会館前	0.22	0.14
76	中央消防屯所前	0.15	0.19
77	富岡中央医院出入口	0.17	0.11
78	とみおかくらし情報館前	0.15	0.17
79	さくらモールとみおか出入口	0.16	0.16
80	さくらモールとみおか前	0.13	0.19
81	富岡わんぱくパーク前	0.08	0.08
82	福島銀行富岡支店前	0.18	0.33
83	とみおか診療所出入口	0.10	0.09
84	曲田第一団地集会所前	0.07	0.08
85	富岡小・中学校正門前	0.13	0.11
86	富岡小・中学校校庭	0.08	0.09
87	富岡小・中学校駐車場	0.07	0.09
88	富岡小・中学校進入路	0.14	0.12
89	富岡漁港	0.07	0.08
90	龍台寺出入口	0.23	0.18
91	富岡中央会館前	0.26	0.30
92	富岡高等学校正門前	0.16	0.16
93	ローソン富岡小浜店出入口	0.15	0.14
94	富岡公園	0.08	0.05
95	清水集会所前	0.14	0.18
96	西原なかよし広場跡地前	0.14	0.13
97	福島富岡簡易裁判所前	0.22	0.23
98	西原消防屯所前	0.17	0.18
99	大膳原児童公園	0.10	0.09
100	にこにこ子ども園正門前	0.15	0.16
101	にこにこ子ども園園庭	0.09	0.09
102	にこにこ子ども園駐車場	0.16	0.15
103	にこにこ子ども園進入路	0.12	0.13
104	西原集会所前	0.18	0.17
105	防災備蓄南部倉庫前	0.08	0.09

No.	測定場所	R 4. 6月. 1日. 2日	
		地上1 m	地上1 cm
106	サンライズイン富岡出入口	0.10	0.10
107	富岡ホテル前	0.06	0.09
108	富岡駅前	0.07	0.05
109	富岡駅前なかよし広場	0.10	0.10
110	浄化センター出入口	0.08	0.06
111	原下消防屯所前	0.11	0.11
112	下郡山運動場	0.18	0.19
113	下郡山集会所前	0.13	0.14
114	満留賀出入口	0.19	0.19
115	猪狩スタンド前	0.14	0.13
116	富岡産業団地公園	0.09	0.10
117	セブンイレブン福島富岡上郡山店出入口	0.11	0.10
118	太田集会所前	0.17	0.23
119	太田消防屯所前	0.10	0.09
120	リプルンふくしま出入口	0.13	0.12
121	夜の森さくら通り	0.25	0.24
122	夜の森公園石碑前	0.13	0.12
123	夜の森駅前南集会所前	0.27	0.32
124	夜の森つつみ公園	0.36	0.25
125	新田第三なかよし広場	0.21	0.20
126	新田団地出入口	0.35	0.26
127	和伊んや前	0.53	0.44
128	サトウ事務器機出入口	0.91	0.56
129	新夜ノ森集会所前	0.16	0.16
130	華の樹出入口	0.47	0.34
131	旧富岡消防署跡地前	0.27	0.18
132	太平洋ブリーディング手前広場	1.92	2.23
133	松の前待避所	0.85	0.67
134	深谷消防屯所前	1.55	3.13
135	深谷集会所前	1.35	2.26
136	小良ヶ浜浄化センター前	0.47	0.53
137	小良ヶ浜集会所前	1.50	2.26
138	赤坂神社境内	2.52	7.08
139	小良ヶ浜第二なかよし広場出入口	1.51	0.91
140	町境道路(小良ヶ浜地区)	0.84	0.66

測定器：γ線用シンチレーションサーベイメーター(日立アロカメディカル社製)

富岡市生活環境課 除染対策係



「あたりを包む甘い香り」

撮影：広報担当



清水行政区、猪狩剛さん宅のバラ園にお邪魔しました。

撮影させていただいたのは6月1日。見頃を迎えた色とりどりのバラが華やかに咲き誇り、あたりは優雅な香りで包まれていました。

敷地内ではラベンダーなどのハーブ類も可憐な花を咲かせ、匂いに誘われたモンシロチョウがヒラヒラと舞っていました。



「広報とみおか」に載せてほしい情報や、 皆様のご意見をお寄せください

町は、「伝える」から「伝わる」へ」をスローガンとする町民の皆さまが町政に参画いただくための広聴力と広報力の強化を、今年度の重点事業に掲げております。

そこで、「広報紙にこのような情報を載せてほしい」といった、皆さまが日ごろ感じているご意見をお伺いしたいと思います。「町の事業の紹介や制度を解説してほしい」、「町の施設を紹介してほしい」、「町内に住まわれている方の生活の様子を取り上げてほしい」など、どのようなご意見でも結構です。

ご意見は、EメールまたはFAXにて随時受け付けているほか、役場本庁舎及び、いわき支所、郡山支所に、皆さまの声をお聞きするポストを設置していますので、忌憚の無いご意見をお寄せください。

- ・ Eメール：tom0200-006@tomioka-town.jp
- ・ F A X：☎0240-22-0899 (企画課 宛)

☎ 企画課 広報広報係



本庁舎の町民ホールに設置されているポスト

皆さんが撮影した写真をお寄せください

「My Photo Letter」では、皆さんが撮影した自慢の作品を募集しています。

テーマは自由で、写真のタイトルと150～200文字の説明文、住所、氏名、震災前または現在の行政区名を添えて、メールか郵送でお送りください。

【送り先】 〒979-1192 富岡町大字本岡字王塚622-1 富岡町役場企画課広聴広報係

【メール】 tom0200-006@tomioka-town.jp

☎ 企画課 広聴広報係

今月の表紙「走れ！こいのぼり」

富岡一小的運動会で行われてきた「こいのぼりダービー」。新しい学校でもその伝統を引き継ぎ、子どもたちは元気いっぱい5月の空の下を駆け抜けました。



この印刷物は、FSC®の基準に従って認証され、適切に管理された森からの木材を含んだ用紙を使用して印刷しています。

発行／富岡町
編集／富岡町役場企画課広聴広報係
〒979-1192 福島県双葉郡富岡町大字本岡字王塚622-1
TEL: 0240-22-2111 FAX: 0240-22-0899

富岡町公式ホームページ <https://www.tomioka-town.jp/>
富岡町公式フェイスブック <https://www.facebook.com/Tomiokamachi/>
とみおか公式フェイスブック <https://www.facebook.com/tomippy/>

Eメールは富岡町公式ホームページの「メールはこちらから」をクリックし、各課あてにお送りください。

