

2026 年

富岡町生活復興支援センター

開館時間 10:00~16:00

2 月行事予定表

いわき平交流サロン

住 所 いわき市平北白土宮前 8 番地

電話番号 0246-38-9396

日	月	火	水	木	金	土
1 休館日	2	3 歩みの会 (詐欺防止講話) 10:00~12:00	4 一貫張り 10:00~12:00	5 書道教室 13:30~15:30	6 太極拳 10:00~11:30	7 休館日
8 休館日	9 みんなで歌おう♪ 10:00~12:00	10 認知症サポーター 養成講座 10:00~11:30	11 建国記念の日 休館日	12 パッチワーク 10:00~12:00 健康相談 14:00~	13 エコクラフト 10:00~12:00 /13:30~15:30	14 休館日
15 休館日	16	17 絵手紙 10:00~12:00	18 一貫張り 10:00~12:00	19 書道教室 13:30~15:30	20 とみおか アプリ交流会 10:00~12:00	21 休館日
22 休館日	23 天皇誕生日 休館日	24	25 園芸教室 13:30~15:00	26	27 ゆる体操 10:00~11:30	28 休館日

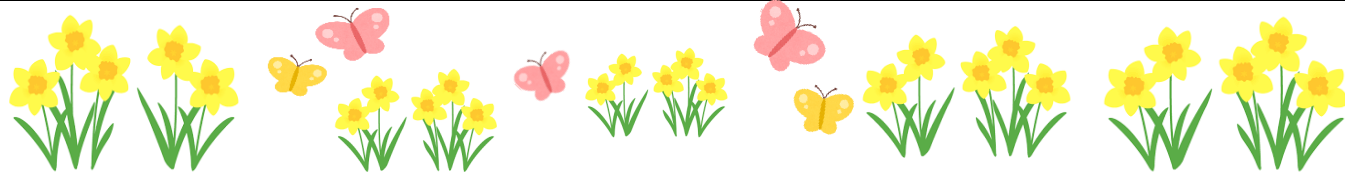

行事は事前にお申し込みください。ご協力をお願いします。



★ みんなで歌おう♪

2/9 (月) 10:00~

懐かしい昭和のヒット曲や
童謡唱歌を楽しく歌いましょう！
声を出すっていいですね♪

どなたでも参加 OK！

お待ちしてまーす。



★ 太極拳 2/6 (金) 10:00~

初めてでも安心！

やさしい太極拳です。



★ ゆる体操 2/27 (金) 10:00~

もぞもぞ くねくね ゆったり…
言葉に合わせて体をほぐしましょう。



★ 園芸教室 2/25 (水) 13:30~

- ・定 員…15 名
- ・材料費…800 円
- ・持ち物…持ち帰り用袋



初春の寄せ植えを楽しみましょう！

* 2月2日 から申込み開始です。

* 歩みの会 詐欺防止講話

2/3 (火) 10:00~

* 認知症サポーター養成講座

2/10 (火) 10:00~



※問合せ・申込み：富岡町地域包括支援センター
いわき支所 ☎0246-88-1958